



ISTITUTO COMPRENSIVO G. LA PIRA – D. GENTILUOMO MESSINA  
Via Gerobino Pilli - Camaro - Messina tel. 090/673223  
C.F. 97093530836 - e -mail: meic864003@istruzione.it  
Sito web: www.iclapiragentiluomo.edu.it Pec: [meic864003@pec.istruzione.it](mailto:meic864003@pec.istruzione.it)



## GRIGLIA DI PIANIFICAZIONE DEGLI SPAZI E ORGANIZZAZIONE DEI PLESSI RECANTE MISURE DI PREVENZIONE E CONTENIMENTO DELLA DIFFUSIONE DEL SARS-COV-2.

|   |  |
|---|--|
| DENOMINAZIONE PLESSO<br>SCOLASTICO:             | INFANZIA plesso "CAMARO SUPERIORE"   |
| INDIRIZZO SEDE:                                 | V. Comunale, Camaro Superiore - Messina  |
| TEMPO SCUOLA:                                   | <input checked="" type="checkbox"/> 25 ore <input type="checkbox"/> 27 ore <input type="checkbox"/> 30 ore <input checked="" type="checkbox"/> 40 ore<br>(sez. A - "Gentiluomo")                                  (sez. C,D,E - "Camaro Sup.")   |
| ORARIO DI FUNZIONAMENTO:                        | DALLE ORE 08.00 ALLE ORE 16.00 <u>sezioni plesso "Camaro Sup."</u><br>DALLE ORE 08.15 ALLE ORE 13.15 <u>sezione plesso "Gentiluomo"</u>  |
| SETTORI DI INGRESSO/USCITA E<br>LORO UBICAZIONE | ➤ <u>COLORE SETTORE: Unico settore di ingresso/uscita</u> per tutte<br>le sezioni del plesso<br>VIA (o altro): <u>Cortile adiacente al plesso.</u>   |
| N° CLASSI/SEZIONI PER OGNI<br>SETTORE:          | ➤ N° 3 SEZIONI: <u>Sez. C, D, E "Camaro Superiore"</u><br>➤ N° 1 SEZIONE: <u>Sez. A - "Gentiluomo"</u>   |
| ORARIO INGRESSI PER SETTORI:                    | ➤ <u>ORARIO: Flessibilità oraria dalle 08.00 alle 09.00</u> con<br>indicatori di posizione per assicurare il distanziamento<br>negli spazi esterni adiacenti al plesso.<br>CLASSI/SEZIONI: <u>Sez. C, D, E "Camaro Superiore"</u><br><br>➤ <u>ORARIO: Flessibilità oraria dalle 08.15 alle 09.15</u> con<br>indicatori di posizione per assicurare il distanziamento<br>negli spazi esterni adiacenti al plesso.<br>CLASSI/SEZIONI: <u>Sez. A - "Gentiluomo"</u> |
| ORARIO USCITE PER SETTORI:                      | ➤ <u>ORARIO: Flessibilità oraria dalle 15.00 alle 16.00</u> con<br>indicatori di posizione, per assicurare il distanziamento,<br>negli spazi esterni, adiacenti al plesso.<br>CLASSI/SEZIONI: <u>Sez. C, D, E "Camaro Superiore"</u>   |

|  |   |
|--|---|
|  | <p>➤ ORARIO: <u>Flessibilità oraria dalle 12.15 alle 13.15</u> con indicatori di posizione, per assicurare il distanziamento, negli spazi esterni, adiacenti al plesso.</p> <p>CLASSI/SEZIONI: <u>Sez. A - "Gentiluomo"</u></p>   |
| PRESENZA DI BAGNI SUDDIVISI PER SETTORE:             | <input type="checkbox"/> SI <input checked="" type="checkbox"/> NO  |
| PRESENZA DI UN AMBULATORIO (adibita ad "Aula Covid") | <input checked="" type="checkbox"/> SI <input type="checkbox"/> NO  |
| PRESENZA DI AULA DIGITALE                            | <input type="checkbox"/> SI <input checked="" type="checkbox"/> NO  |
| PRESENZA DI STRUMENTI MULTIMEDIALI                   | <p>➤ N° LIM = 0</p> <p>➤ N° PC = 0</p> <p>➤ N° TABLET = 0</p>   |
| PRESENZA DI PALESTRA                                 | <input type="checkbox"/> SI <input checked="" type="checkbox"/> NO  |
| PRESENZA DI BIBLIOTECA                               | <input type="checkbox"/> SI <input checked="" type="checkbox"/> NO  |
| PRESENZA LOCALI MENSA                                | <p><input checked="" type="checkbox"/> SI                      <input type="checkbox"/> NO</p> <p><u>Sez. C, D, E "Camaro Sup." (con turni da valutare successivamente).</u></p> <p>➤ I° TURNO: DALLE ORE _____ ALLE ORE _____<br/>CLASSI/SEZIONI: _____</p> <p>➤ II° TURNO: DALLE ORE _____ ALLE ORE _____<br/>CLASSI/SEZIONI: _____</p> <p><input type="checkbox"/> SI                      <input checked="" type="checkbox"/> NO<br/><u>sez. A "Gentiluomo"</u></p> |
| PRESENZA DI SPAZI APERTI                             | <input checked="" type="checkbox"/> SI <input type="checkbox"/> NO  |

**N.B.** Per individuare i settori di ingresso/uscita delle singole classi/sezioni allegare la planimetria di plesso.

MESSINA, 14/09/2020

RESP. DI PLESSO: INS. CARMELA FOTI

ISTITUTO COMPRENSIVO "LA PIRA - GENTILUOMO"  
SCUOLA INFANZIA "CAMARO SUPERIORE"  
MESSINA

PIANO TERRA

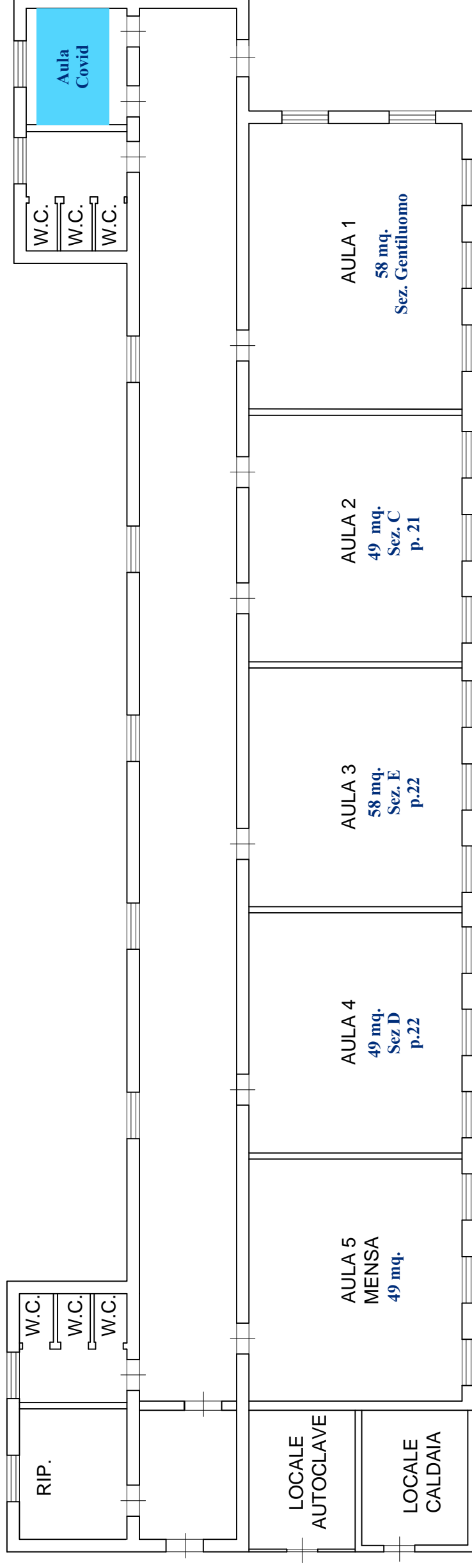



ISTITUTO COMPRENSIVO G. LA PIRA – D. GENTILUOMO MESSINA  
Via Gerobino Pilli - Camaro - Messina tel. 090/673223  
C.F. 97093530836 - e -mail: [meic864003@istruzione.it](mailto:meic864003@istruzione.it)  
Sito web: [www.iclapiragentiluomo.edu.it](http://www.iclapiragentiluomo.edu.it) Pec: [meic864003@pec.istruzione.it](mailto:meic864003@pec.istruzione.it)

## GRIGLIA DI PIANIFICAZIONE DEGLI SPAZI E ORGANIZZAZIONE DEI PLESSI RECANTE MISURE DI PREVENZIONE E CONTENIMENTO DELLA DIFFUSIONE DEL SARS-COV-2.

|  |   |
|--|---|
| DENOMINAZIONE PLESSO SCOLASTICO:             | INFANZIA plesso “ LA PIRA 2 ”   |
| INDIRIZZO SEDE:                              | Via Controviale Tangenziale, Camaro S.Paolo - Messina   |
| TEMPO SCUOLA:                                | <input checked="" type="checkbox"/> 25 ore <input type="checkbox"/> 27 ore <input type="checkbox"/> 30 ore <input checked="" type="checkbox"/> 40 ore<br>(sez. F - “Gentiluomo”) (sez. A,B,C - “La Pira 2”)   |
| ORARIO DI FUNZIONAMENTO:                     | DALLE ORE 08.15 ALLE ORE 16.15 <u>sezioni plesso “La Pira 2”</u><br>DALLE ORE 08.15 ALLE ORE 13.15 <u>sezione plesso “Gentiluomo”</u>   |
| SETTORI DI INGRESSO/USCITA E LORO UBICAZIONE | ➤ COLORE SETTORE: <u>Unico settore di ingresso/uscita per tutte le sezioni del plesso</u><br>VIA (o altro): <u>Cortile adiacente al plesso.</u>   |
| N° CLASSI/SEZIONI PER OGNI SETTORE:          | ➤ N° 3 SEZIONI: <u>Sez. A, B, C “La Pira 2”</u><br>➤ N° 1 SEZIONE: <u>Sez. F - “Gentiluomo”</u>   |
| ORARIO INGRESSI PER SETTORI:                 | ➤ ORARIO: <u>Flessibilità oraria dalle 08.15 alle 09.15</u> con indicatori di posizione per assicurare il distanziamento negli spazi esterni adiacenti al plesso.<br>CLASSI/SEZIONI: <u>Sez. A, B, C - “La Pira 2”</u><br><u>Sez. F - “Gentiluomo”</u>  |
| ORARIO USCITE PER SETTORI:                   | ➤ ORARIO: <u>Flessibilità oraria dalle 15.15 alle 16.15</u> con indicatori di posizione, per assicurare il distanziamento, negli spazi esterni, adiacenti al plesso.<br>CLASSI/SEZIONI: <u>Sez. A, B, C - “La Pira 2”</u><br>➤ ORARIO: <u>Flessibilità oraria dalle 12.15 alle 13.15</u> con indicatori di posizione, per assicurare il distanziamento, negli spazi esterni, adiacenti al plesso.<br>CLASSI/SEZIONI: <u>Sez. F - “Gentiluomo”</u> |

|  |  |
|--|--|
| PRESENZA DI BAGNI SUDDIVISI PER SETTORE:             | <input type="checkbox"/> SI <input checked="" type="checkbox"/> NO   |
| PRESENZA DI UN AMBULATORIO (adibita ad "Aula Covid") | <input checked="" type="checkbox"/> SI <input type="checkbox"/> NO<br>(al piano superiore)   |
| PRESENZA DI AULA DIGITALE                            | <input type="checkbox"/> SI <input checked="" type="checkbox"/> NO   |
| PRESENZA DI STRUMENTI MULTIMEDIALI                   | <ul style="list-style-type: none"> <li>➤ N° LIM = 1 (non funzionante al piano superiore)</li> <li>➤ N° PC = 0</li> <li>➤ N° TABLET = 0</li> </ul>  |
| PRESENZA DI PALESTRA                                 | <input type="checkbox"/> SI <input checked="" type="checkbox"/> NO   |
| PRESENZA DI BIBLIOTECA                               | <input checked="" type="checkbox"/> SI <input type="checkbox"/> NO<br><br>(N.B. Biblioteca al piano superiore contenente libri NON ADATTI alla scuola dell'infanzia)   |
| PRESENZA LOCALI MENSA                                | <input checked="" type="checkbox"/> SI <input type="checkbox"/> NO<br><u>sez. A,B,C "La Pira 2"</u> (con turni da valutare successivamente).<br><ul style="list-style-type: none"> <li>➤ I° TURNO: DALLE ORE _____ ALLE ORE _____<br/>CLASSI/SEZIONI: _____</li> <li>➤ II° TURNO: DALLE ORE _____ ALLE ORE _____<br/>CLASSI/SEZIONI: _____</li> </ul> <input type="checkbox"/> SI <input checked="" type="checkbox"/> NO<br><u>sez. F "Gentiluomo"</u> |
| PRESENZA DI SPAZI APERTI                             | <input checked="" type="checkbox"/> SI <input type="checkbox"/> NO   |

**N.B.** Per individuare i settori di ingresso/uscita delle singole classi/sezioni allegare la planimetria di plesso.

MESSINA, 14/09/2020

RESP. DI PLESSO: INS. VALERIA VERRILLO

ISTITUTO COMPRENSIVO "LA PIRA - GENTILUOMO"  
SCUOLA INFANZIA E PRIMARIA "LA PIRA 2"  
MESSINA

PIANO TERRA

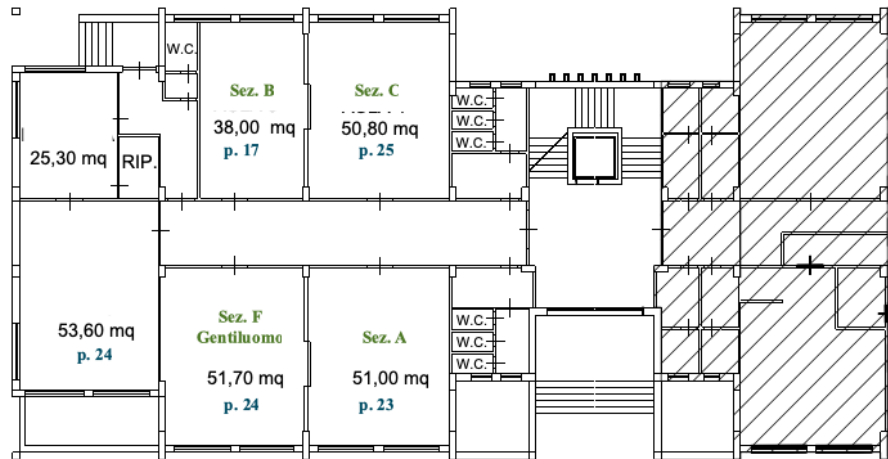

PRIMO PIANO

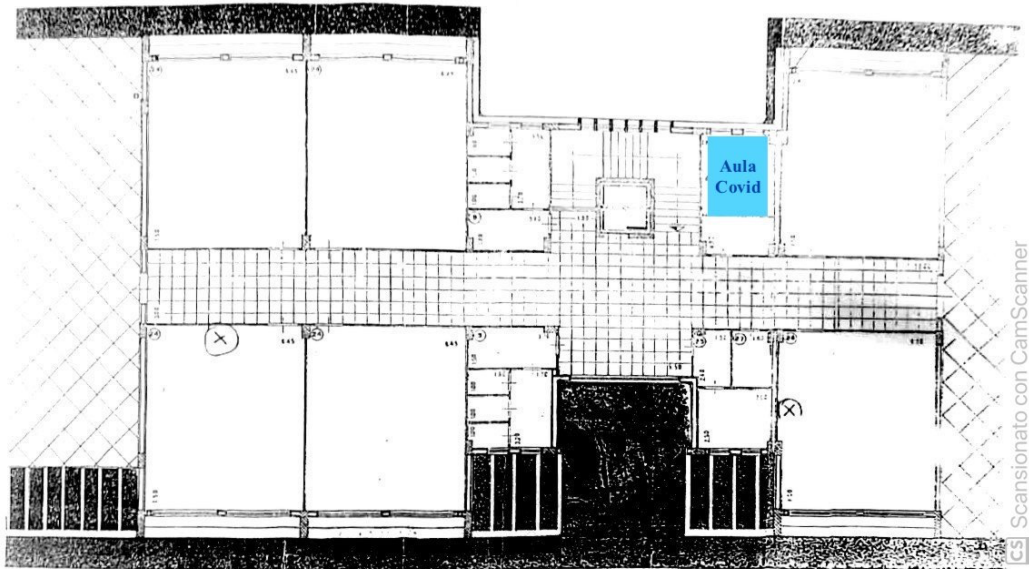



ISTITUTO COMPRENSIVO G. LA PIRA – D. GENTILUOMO MESSINA  
Via Gerobino Pilli - Camaro - Messina tel. 090/673223  
C.F. 97093530836 - e-mail: meic864003@istruzione.it  
Sito web: [www.iclapiragentiluomo.edu.it](http://www.iclapiragentiluomo.edu.it) Pec: [meic864003@pec.istruzione.it](mailto:meic864003@pec.istruzione.it)



## GRIGLIA DI PIANIFICAZIONE DEGLI SPAZI E ORGANIZZAZIONE DEI PLESSI RECANTE MISURE DI PREVENZIONE E CONTENIMENTO DELLA DIFFUSIONE DEL SARS-COV-2.

|  |   |
|--|---|
| DENOMINAZIONE PLESSO SCOLASTICO:             | PRIMARIA plesso "BISCONTE"  |
| INDIRIZZO SEDE:                              | Via Polveriera, Camaro - Messina  |
| TEMPO SCUOLA:                                | <input type="checkbox"/> 25 ore <input checked="" type="checkbox"/> 27 ore <input type="checkbox"/> 30 ore <input type="checkbox"/> 40 ore  |
| ORARIO DI FUNZIONAMENTO:                     | <u>SCUOLA PRIMARIA:</u> DA LUNEDI' A GIOVEDI' DALLE ORE 8.05 ALLE ORE 13.35 - VENERDI' DALLE 8.05 ALLE 13.05<br><u>SCUOLA DELL'INFANZIA:</u> DA LUNEDI' A VENERDI' DALLE ORE 08.15 ALLE ORE 13.15   |
| SETTORI DI INGRESSO/USCITA E LORO UBICAZIONE | <ul style="list-style-type: none"><li>➤ COLORE SETTORE: <b>GIALLO</b><br/>Via Polveriera</li><li>➤ COLORE SETTORE: <b>VERDE</b><br/>Via Nocera</li><li>➤ COLORE SETTORE: <b>ROSA</b><br/>Via Nocera</li></ul>   |
| N° CLASSI/SEZIONI PER OGNI SETTORE:          | <ul style="list-style-type: none"><li>➤ COLORE SETTORE: <b>GIALLO</b> - N° CLASSI: 2</li><li>➤ COLORE SETTORE: <b>VERDE</b> - N° CLASSI: 3</li><li>➤ COLORE SETTORE: <b>ROSA</b> - N° SEZIONI INFANZIA: 2</li></ul>   |
| ORARIO INGRESSI PER SETTORI:                 | <ul style="list-style-type: none"><li>➤ COLORE SETTORE: <b>GIALLO</b><br/>da lunedì a venerdì ingresso alle ore 08.05<br/>CLASSI: TERZA E QUARTA</li><li>➤ COLORE SETTORE: <b>VERDE</b><br/>da lunedì a venerdì ingresso alle ore 08.05<br/>CLASSI: PRIMA, SECONDA E QUINTA</li><li>➤ COLORE SETTORE: <b>ROSA</b><br/>da lunedì a venerdì ingresso dalle ore 08.15 alle 09.15<br/>SEZIONI: INFANZIA A - B</li></ul> |

|  |   |
|--|---|
| ORARIO USCITE PER SETTORI:                           | <ul style="list-style-type: none"> <li>➤ COLORE SETTORE: <b>GIALLO</b><br/>da lunedì a giovedì uscita alle ore 13.35 - venerdì ore 13.05<br/>CLASSI: TERZA E QUARTA</li> <li>➤ COLORE SETTORE: <b>VERDE</b><br/>da lunedì a giovedì uscita alle ore: 13.35 - venerdì ore 13.05<br/>CLASSI: SECONDA E QUINTA</li> <li>➤ COLORE SETTORE: <b>VERDE</b><br/>da lunedì a giovedì uscita alle ore 13.30 - venerdì ore 13.00<br/>CLASSE: PRIMA</li> <li>➤ COLORE SETTORE: <b>ROSA</b><br/>da lunedì a venerdì uscita dalle ore 12.15 alle 13.15<br/>SEZIONI: INFANZIA A - B</li> </ul> |
| PRESENZA DI BAGNI SUDDIVISI PER SETTORE:             | <input checked="" type="checkbox"/> SI <input type="checkbox"/> NO  |
| PRESENZA DI UN AMBULATORIO (adibita ad "Aula Covid") | <input checked="" type="checkbox"/> SI <input type="checkbox"/> NO  |
| PRESENZA DI AULA DIGITALE                            | <input type="checkbox"/> SI <input checked="" type="checkbox"/> NO  |
| PRESENZA DI STRUMENTI MULTIMEDIALI                   | <ul style="list-style-type: none"> <li>➤ N° LIM = 0</li> <li>➤ N° PC = 0</li> <li>➤ N° TABLET = 0</li> </ul>  |
| PRESENZA DI PALESTRA                                 | <input type="checkbox"/> SI <input checked="" type="checkbox"/> NO  |
| PRESENZA DI BIBLIOTECA                               | <input checked="" type="checkbox"/> SI <input type="checkbox"/> NO  |
| PRESENZA LOCALI MENSA                                | <input type="checkbox"/> SI <input checked="" type="checkbox"/> NO  |
| PRESENZA DI SPAZI APERTI                             | <input checked="" type="checkbox"/> SI <input type="checkbox"/> NO  |

**N.B.** Per individuare i settori di ingresso/uscita delle singole classi/sezioni allegare la planimetria di plesso.

MESSINA, 14/09/2020

RESP. DI PLESSO: INS. MARIASERENA ZANGHÌ



# Plesso Bisconte

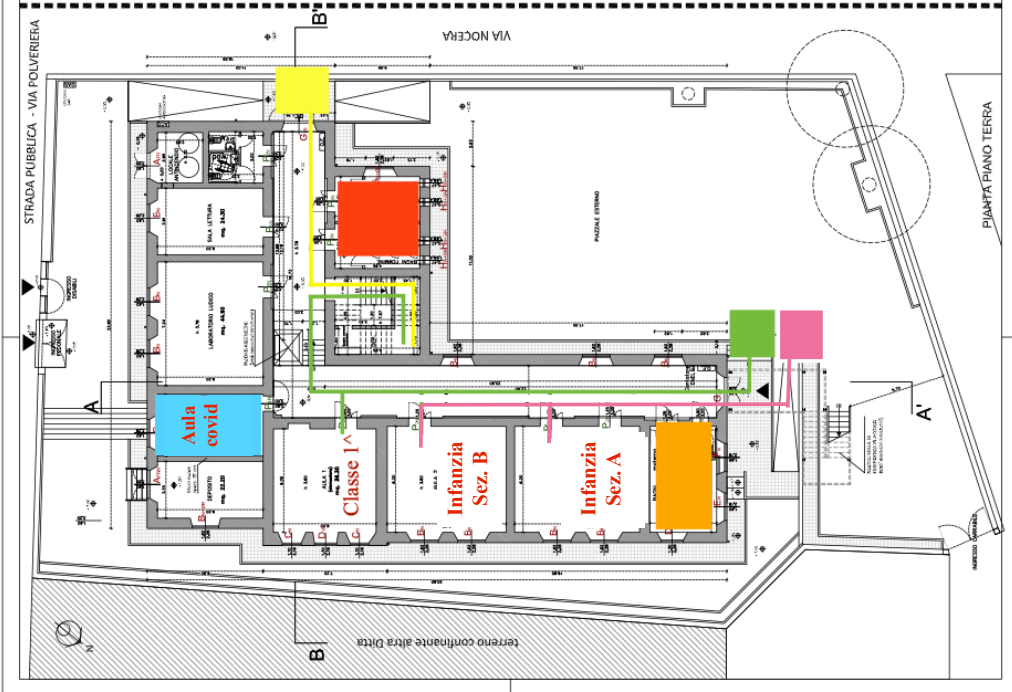

PIANTA PIANO PRIMO

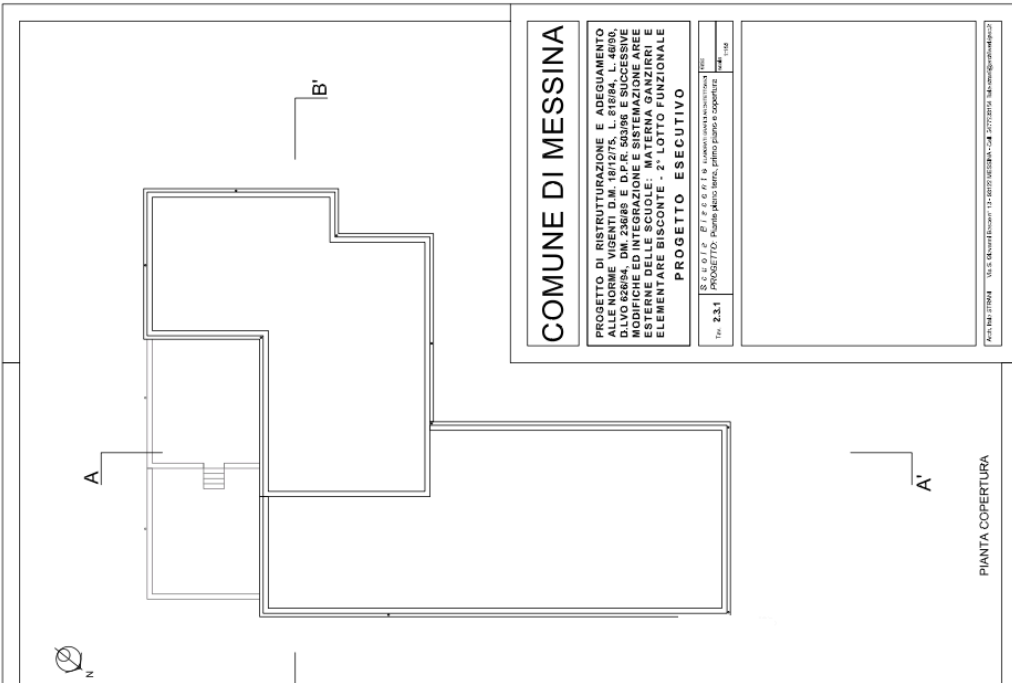

PIANTA COPERTURA

## COMUNE DI MESSINA

PROGETTO DI RISTRUTTURAZIONE E ADEGUAMENTO  
 ALLE NORME VIGENTI D.M. 18/12/75, L. 81/94, L. 48/90,  
 D.LVO 62/84, DM. 236/89 E D.P.R. 50/96 E SUCCESSIVE  
 MODIFICHE ED INTEGRAZIONE E SISTEMAZIONE AREE  
 DESTINATE ALL'USO SCOLASTICO IN UN LOTTO FUNZIONALE  
 ELEMENTARE BISCONTE - 2° LOTTO FUNZIONALE

### PROGETTO ESECUTIVO

S. E. U. O. P. E. I. F. E. O. R. I. G. L. A. S. S. I. M. A. S. S. I. T. O. N. E.  
 PROGETTO: Piano piano terra, primo piano e coperture

Tr. 2.3.1  
 1/48



ISTITUTO COMPRENSIVO G. LA PIRA – D. GENTILUOMO MESSINA  
Via Gerobino Pilli - Camaro - Messina tel. 090/673223  
C.F. 97093530836 - e -mail: meic864003@istruzione.it  
Sito web: [www.iclapiragentiluomo.edu.it](http://www.iclapiragentiluomo.edu.it) Pec: [meic864003@pec.istruzione.it](mailto:meic864003@pec.istruzione.it)



## GRIGLIA DI PIANIFICAZIONE DEGLI SPAZI E ORGANIZZAZIONE DEI PLESSI RECANTE MISURE DI PREVENZIONE E CONTENIMENTO DELLA DIFFUSIONE DEL SARS-COV-2.

|  |  |
|--|--|
| DENOMINAZIONE PLESSO SCOLASTICO:             | PRIMARIA plesso "D. GENTILUOMO"  |
| INDIRIZZO SEDE:                              | Via Comunale, Camaro Inferiore - Messina   |
| TEMPO SCUOLA:                                | <input type="checkbox"/> 25 ore <input checked="" type="checkbox"/> 27 ore <input type="checkbox"/> 30 ore <input type="checkbox"/> 40 ore   |
| ORARIO DI FUNZIONAMENTO:                     | DALLE ORE 08:05 ALLE ORE 13:35   |
| SETTORI DI INGRESSO/USCITA E LORO UBICAZIONE | <ul style="list-style-type: none"><li>➤ COLORE SETTORE: <b>VERDE</b><br/>VIA (o altro): VIA COMUNALE – CAMARO INFERIORE</li><br/><li>➤ COLORE SETTORE: <b>ARANCIONE</b><br/>VIA (o altro): VIA COMUNALE – CAMARO INFERIORE</li></ul>   |
| N° CLASSI/SEZIONI PER OGNI SETTORE:          | <ul style="list-style-type: none"><li>➤ COLORE SETTORE: <b>VERDE</b> - N° CLASSI: 4</li><br/><li>➤ COLORE SETTORE: <b>ARANCIONE</b> - N° CLASSI: 7</li></ul>   |
| ORARIO INGRESSI PER SETTORI:                 | <ul style="list-style-type: none"><li>➤ COLORE SETTORE: <b>VERDE</b> - ORARIO: 08:05<br/>CLASSI: V A – V B – IV A – IV B</li><br/><li>➤ COLORE SETTORE: <b>ARANCIONE</b> - ORARIO: 08:15<br/>CLASSI: III A – III B – III C – II A – II B – I A – I B</li></ul>                 |
| ORARIO USCITE PER SETTORI:                   | <ul style="list-style-type: none"><li>➤ COLORE SETTORE: <b>VERDE</b> - ORARIO: 13:25<br/>CLASSI/SEZIONI: V A – V B – IV A – IV B</li><br/><li>➤ COLORE SETTORE: <b>ARANCIONE</b> - ORARIO: 13:35<br/>CLASSI/SEZIONI: III A – III B – III C – II A – II B – I A – I B</li></ul> |
| PRESENZA DI BAGNI SUDDIVISI PER SETTORE:     | <input checked="" type="checkbox"/> SI <input type="checkbox"/> NO   |

|   |   |  |
|---|---|--|
| PRESENZA DI UN AMBULATORIO<br>(adibita ad "Aula Covid") | <input checked="" type="checkbox"/> SI  | <input type="checkbox"/> NO            |
| PRESENZA DI AULA DIGITALE                               | <input type="checkbox"/> SI   | <input checked="" type="checkbox"/> NO |
| PRESENZA DI STRUMENTI<br>MULTIMEDIALI                   | <ul style="list-style-type: none"> <li>➤ N° LIM = 3</li> <li>➤ N° PC = 6</li> <li>➤ N° TABLET = 0</li> <li>➤ N° iPad = 1</li> </ul> |  |
| PRESENZA DI PALESTRA                                    | <input type="checkbox"/> SI   | <input checked="" type="checkbox"/> NO |
| PRESENZA DI BIBLIOTECA                                  | <input checked="" type="checkbox"/> SI  | <input type="checkbox"/> NO            |
| PRESENZA LOCALI MENSA                                   | <input type="checkbox"/> SI   | <input checked="" type="checkbox"/> NO |
| PRESENZA DI SPAZI APERTI                                | <input checked="" type="checkbox"/> SI  | <input type="checkbox"/> NO            |

**N.B.** Per individuare i settori di ingresso/uscita delle singole classi/sezioni allegare la planimetria di plesso.

MESSINA, 14/09/2020

RESP. DI PLESSO: INS. FRANCESCA ALTADONNA

ISTITUTO COMPRENSIVO "LA PIRA - GENTILUOMO"  
 SCUOLA INFANZIA E PRIMARIA "GENTILUOMO"  
 MESSINA

PIANO TERRA

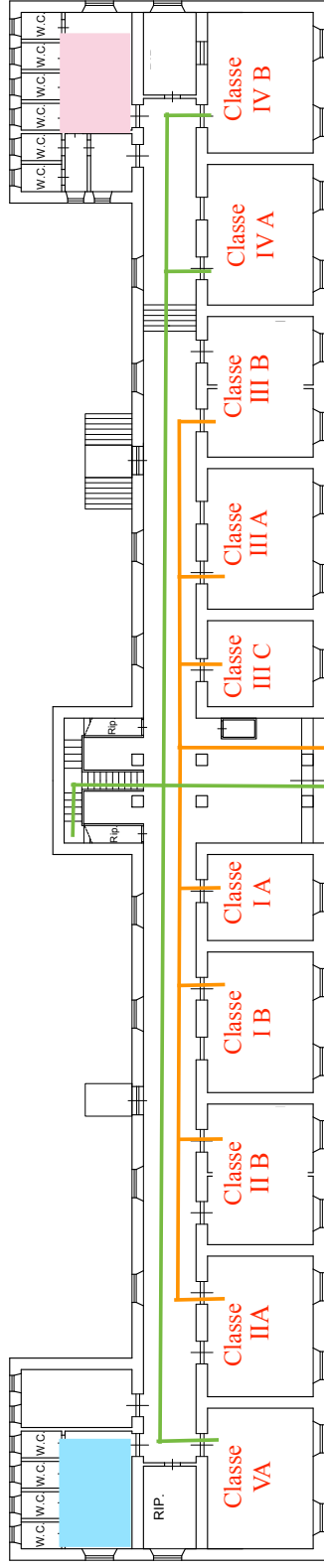

- Ingresso h. 8.15 uscita h. 13.35
- Ingresso h. 8.05 uscita h.13.25
- Bagno classi III (A-B-C), IV (A-B)
- Bagno classi I (A-B), II (A-B), VA
- Bagno classe VB

PIANO PRIMO

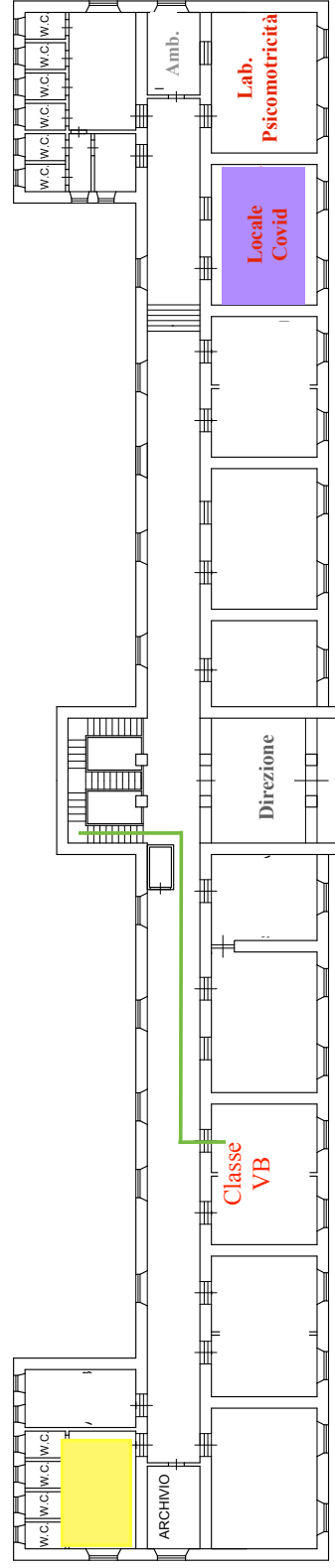



ISTITUTO COMPRENSIVO G. LA PIRA – D. GENTILUOMO MESSINA  
Via Gerobino Pilli - Camaro - Messina tel. 090/673223  
C.F. 97093530836 - e -mail: meic864003@istruzione.it  
Sito web: [www.iclapiragentiluomo.edu.it](http://www.iclapiragentiluomo.edu.it) Pec: [meic864003@pec.istruzione.it](mailto:meic864003@pec.istruzione.it)



## GRIGLIA DI PIANIFICAZIONE DEGLI SPAZI E ORGANIZZAZIONE DEI PLESSI RECANTE MISURE DI PREVENZIONE E CONTENIMENTO DELLA DIFFUSIONE DEL SARS-COV-2.

|  |  |
|--|--|
| DENOMINAZIONE PLESSO SCOLASTICO:             | PRIMARIA plesso "LA PIRA 3"  |
| INDIRIZZO SEDE:                              | Via Controviale Tangenziale, Camaro S.Paolo - Messina  |
| TEMPO SCUOLA:                                | <input type="checkbox"/> 25 ore <input type="checkbox"/> 27 ore <input type="checkbox"/> 30 ore <input checked="" type="checkbox"/> 40 ore   |
| ORARIO DI FUNZIONAMENTO:                     | DALLE ORE 8.30 ALLE ORE 16.30  |
| SETTORI DI INGRESSO/USCITA E LORO UBICAZIONE | <ul style="list-style-type: none"><li>➤ COLORE SETTORE: <b>GIALLO</b><br/>VIA (o altro): Spazio antistante il plesso e l'ingresso A</li><li>➤ COLORE SETTORE: <b>VERDE</b><br/>VIA (o altro): Spazio antistante il plesso e l'ingresso B</li><li>➤ COLORE SETTORE: <b>AZZURRO</b><br/>VIA (o altro): Spazio antistante il plesso e l'ingresso C</li></ul>  |
| N° CLASSI/SEZIONI PER OGNI SETTORE:          | <ul style="list-style-type: none"><li>➤ COLORE SETTORE: <b>GIALLO</b> - N° CLASSI/SEZIONI: 3</li><li>➤ COLORE SETTORE: <b>VERDE</b> - N° CLASSI/SEZIONI: 3</li><li>➤ COLORE SETTORE: <b>AZZURRO</b> - N° CLASSI/SEZIONI: 3</li></ul>   |
| ORARIO INGRESSI PER SETTORI:                 | <ul style="list-style-type: none"><li>➤ COLORE SETTORE: <b>GIALLO</b> - ORARIO: 08.30 (Ingresso A)<br/>CLASSI/SEZIONI: IIA - II B - III A</li><li>➤ COLORE SETTORE: <b>VERDE</b> - ORARIO: 08.30 (Ingresso B)<br/>CLASSI/SEZIONI: IV A - IVB - V A</li><li>➤ COLORE SETTORE: <b>AZZURRO</b> - ORARIO: 08.30 (Ingresso C)<br/>CLASSI/SEZIONI: V A</li><li>➤ COLORE SETTORE: <b>AZZURRO</b> - ORARIO: 08.45 (Ingresso C)<br/>CLASSI/SEZIONI: I A - I B</li></ul> |

|  |   |
|--|---|
| ORARIO USCITE PER SETTORI:                           | <ul style="list-style-type: none"> <li>➤ COLORE SETTORE: <b>GIALLO</b> - ORARIO: 16.30 ( Ingresso A )<br/>CLASSI/SEZIONI: II A - II B – III A</li> <li>➤ COLORE SETTORE: <b>VERDE</b> - ORARIO: 16.30 (Ingresso B )<br/>CLASSI/SEZIONI: IV A – IVB - V A</li> <li>➤ COLORE SETTORE: <b>AZZURRO</b> - ORARIO: 16.30 (Ingresso C)<br/>CLASSI/SEZIONI: V A</li> <li>➤ COLORE SETTORE: <b>AZZURRO</b> - ORARIO: 16.20 (Ingresso C)<br/>CLASSI/SEZIONI: I A – I B</li> </ul> |
| PRESENZA DI BAGNI SUDDIVISI PER SETTORE:             | <input checked="" type="checkbox"/> SI <input type="checkbox"/> NO  |
| PRESENZA DI UN AMBULATORIO (adibita ad "Aula Covid") | <input checked="" type="checkbox"/> SI <input type="checkbox"/> NO  |
| PRESENZA DI AULA DIGITALE                            | <input type="checkbox"/> SI <input checked="" type="checkbox"/> NO  |
| PRESENZA DI STRUMENTI MULTIMEDIALI                   | <ul style="list-style-type: none"> <li>➤ N° LIM = 4</li> <li>➤ N° PC = 9</li> <li>➤ N° TABLET = 0</li> </ul>  |
| PRESENZA DI PALESTRA                                 | <input type="checkbox"/> SI <input checked="" type="checkbox"/> NO  |
| PRESENZA DI BIBLIOTECA                               | <input type="checkbox"/> SI <input checked="" type="checkbox"/> NO  |
| PRESENZA LOCALI MENSA                                | <p style="text-align: center;"> <input checked="" type="checkbox"/> SI                      <input type="checkbox"/> NO<br/>         (con turni da valutare successivamente).       </p> <ul style="list-style-type: none"> <li>➤ I° TURNO: DALLE ORE _____ ALLE ORE _____<br/>CLASSI/SEZIONI: _____</li> <li>➤ II° TURNO: DALLE ORE _____ ALLE ORE _____<br/>CLASSI/SEZIONI: _____</li> </ul>  |
| PRESENZA DI SPAZI APERTI                             | <input checked="" type="checkbox"/> SI <input type="checkbox"/> NO  |

**N.B.** Per individuare i settori di ingresso/uscita delle singole classi/sezioni allegare la planimetria di plesso.

MESSINA, 14/09/2020

RESP. DI PLESSO: INS. GRAZIA GRAVAGNO

ISTITUTO COMPRENSIVO "LA PIRA - GENTILUOMO"  
 SCUOLA PRIMARIA "LA PIRA 3"  
 MESSINA

PIANO EVACUAZIONE  
 PIANO TERRA

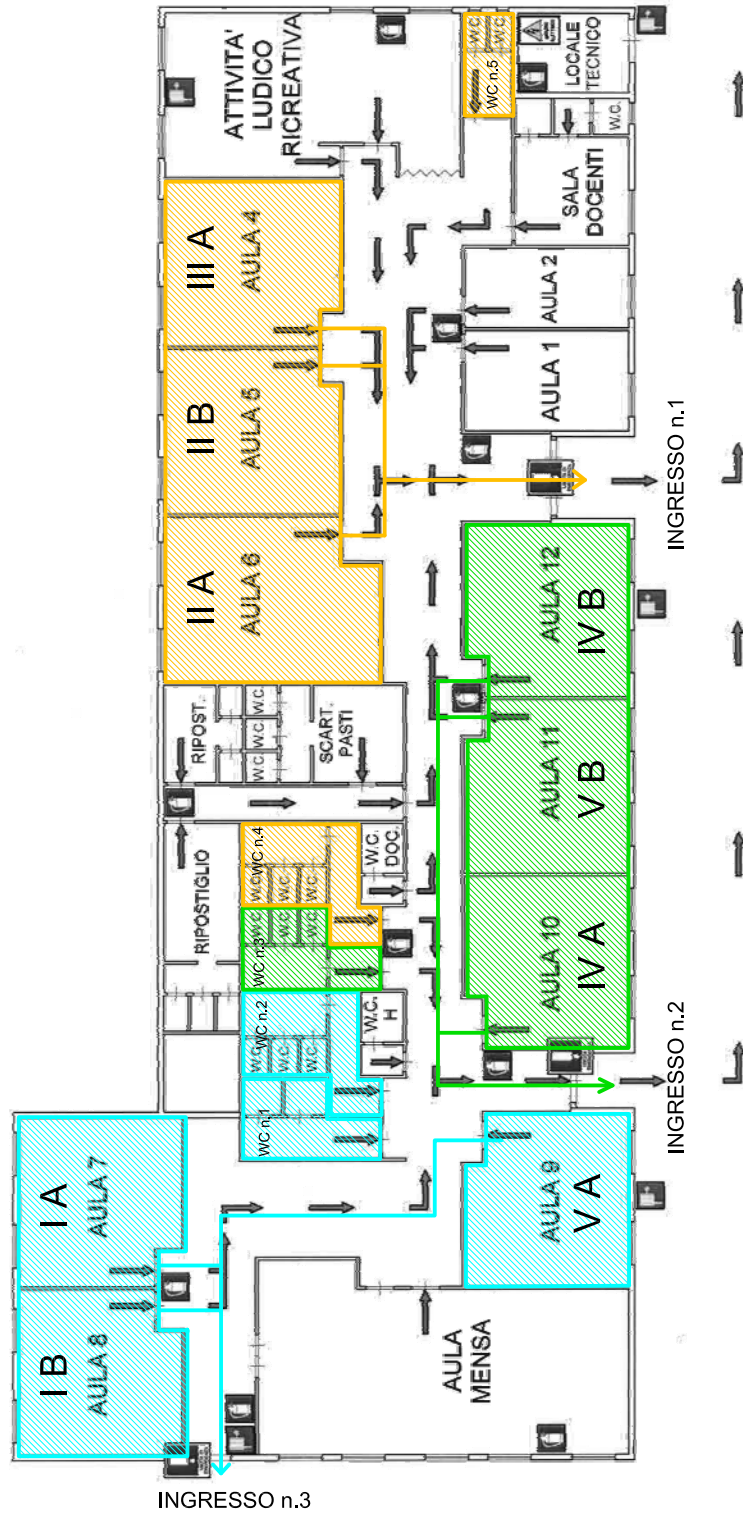

| LEGENDA |                     |
|---------|---------------------|
|         | PUNTO DI RACCOLTA   |
|         | ESTINTORE           |
|         | IDRANTE             |
|         | USCITA DI EMERGENZA |
|         | PRIMO SOCCORSO      |
|         | QUADRO ELETTRICO    |

**LEGENDA (WC)**

|  |                                   |
|--|-----------------------------------|
|  | WC N.1 = CLASSE I°A - I°B (MeF)   |
|  | WC N.2 = CLASSE V°A (MeF)         |
|  | WC N.3 = CLASSE IV°A - IV°B (MeF) |
|  | WC N.4 = CLASSE II°A - II°B (MeF) |
|  | WC N.5 = CLASSE III°A (MeF)       |

RSPP: ing. Maria Muscarò



ISTITUTO COMPRENSIVO G. LA PIRA – D. GENTILUOMO MESSINA  
Via Gerobino Pilli - Camaro - Messina tel. 090/673223  
C.F. 97093530836 - e -mail: meic864003@istruzione.it  
Sito web: [www.iclapiragentiluomo.edu.it](http://www.iclapiragentiluomo.edu.it) Pec: [meic864003@pec.istruzione.it](mailto:meic864003@pec.istruzione.it)



## GRIGLIA DI PIANIFICAZIONE DEGLI SPAZI E ORGANIZZAZIONE DEI PLESSI RECANTE MISURE DI PREVENZIONE E CONTENIMENTO DELLA DIFFUSIONE DEL SARS-COV-2.

|  |  |
|--|--|
| DENOMINAZIONE PLESSO SCOLASTICO:             | SECONDARIA DI I° GRADO plesso "LA PIRA 1"  |
| INDIRIZZO SEDE:                              | Via Gerobino Pilli, Camaro - Messina   |
| TEMPO SCUOLA:                                | <input type="checkbox"/> 25 ore <input type="checkbox"/> 27 ore <input checked="" type="checkbox"/> 30 ore   |
| ORARIO DI FUNZIONAMENTO:                     | DA LUNEDI' A VENERDI' DALLE ORE 08.00 ALLE ORE 14.00   |
| SETTORI DI INGRESSO/USCITA E LORO UBICAZIONE | <ul style="list-style-type: none"><li>➤ COLORE SETTORE: <b>BLU</b><br/>INGRESSO VIA GEROBINO PILLI</li><br/><li>➤ COLORE SETTORE: <b>FUCSIA</b><br/>CONTROVIALE CAMARO CANCELLO LATERALE<br/>(CORTILE PALESTRA)</li><br/><li>➤ COLORE SETTORE: <b>VERDE</b><br/>CONTROVIALE CAMARO CANCELLO LATERALE<br/>(CORTILE PALESTRA)</li></ul>                                    |
| N° CLASSI/SEZIONI PER OGNI SETTORE:          | <ul style="list-style-type: none"><li>➤ COLORE SETTORE: <b>BLU</b> - N° CLASSI: 3</li><br/><li>➤ COLORE SETTORE: <b>FUCSIA</b> - N° CLASSI: 3</li><br/><li>➤ COLORE SETTORE: <b>VERDE</b> - N° CLASSI 3</li></ul>  |
| ORARIO INGRESSI PER SETTORI:                 | <ul style="list-style-type: none"><li>➤ COLORE SETTORE: <b>BLU</b> - ORARIO: 08.00 (Corso A)<br/>CLASSI/SEZIONI: I A - II A – III A</li><br/><li>➤ COLORE SETTORE: <b>FUCSIA</b> - ORARIO: 08.00 (Corso B)<br/>CLASSI/SEZIONI: I B - II B - III B</li><br/><li>➤ COLORE SETTORE: <b>VERDE</b> - ORARIO: 08.00 (Corso C)<br/>CLASSI/SEZIONI: I C - II C - III C</li></ul> |



|  |  |
|--|--|
| ORARIO USCITE PER SETTORI:                           | <ul style="list-style-type: none"> <li>➤ COLORE SETTORE: <b>BLU</b> - ORARIO: 14.00 (Corso A)<br/>CLASSI/SEZIONI: I A - II A – III A</li> <li>➤ COLORE SETTORE: <b>FUCSIA</b> - ORARIO: 14.00 (Corso B)<br/>CLASSI/SEZIONI: I B - II B - III B</li> <li>➤ COLORE SETTORE: <b>VERDE</b> - ORARIO: 14.00 (Corso C)<br/>CLASSI/SEZIONI: I C - II C - III C</li> </ul> |
| PRESENZA DI BAGNI SUDDIVISI PER SETTORE:             | <input checked="" type="checkbox"/> SI <input type="checkbox"/> NO   |
| PRESENZA DI UN AMBULATORIO (adibita ad "Aula Covid") | <input checked="" type="checkbox"/> SI <input type="checkbox"/> NO   |
| PRESENZA DI AULA DIGITALE                            | <input checked="" type="checkbox"/> SI <input type="checkbox"/> NO   |
| PRESENZA DI STRUMENTI MULTIMEDIALI                   | <ul style="list-style-type: none"> <li>➤ N° LIM = 10</li> <li>➤ N° PC = 51</li> <li>➤ N° TABLET = 10</li> <li>➤ N° iPad = 2</li> </ul>   |
| PRESENZA DI PALESTRA                                 | <input checked="" type="checkbox"/> SI <input type="checkbox"/> NO   |
| PRESENZA DI BIBLIOTECA                               | <input type="checkbox"/> SI <input checked="" type="checkbox"/> NO   |
| PRESENZA LOCALI MENSA                                | <input type="checkbox"/> SI <input checked="" type="checkbox"/> NO   |
| PRESENZA DI SPAZI APERTI                             | <input checked="" type="checkbox"/> SI <input type="checkbox"/> NO   |

**N.B.** Per individuare i settori di ingresso/uscita delle singole classi/sezioni allegare la planimetria di plesso.

MESSINA, 14/09/2020

RESP. DI PLESSO: INS. BARBARA CORRENTI

# PLANIMETRIE PIANO COVID - PLESSO LA PIRA 1

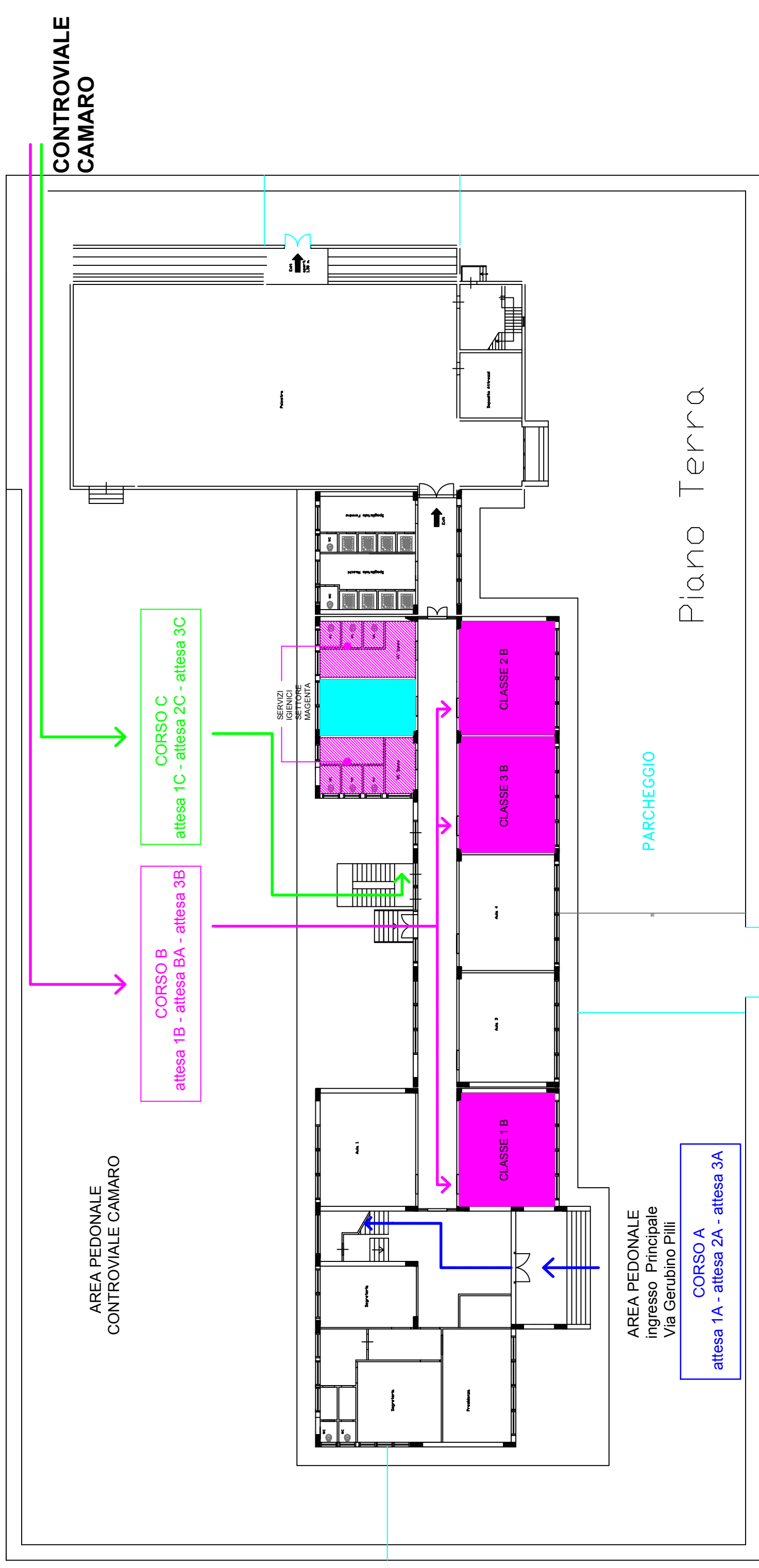

# PLANIMETRIE PIANO COVID - PLESSO LA PIRA 1

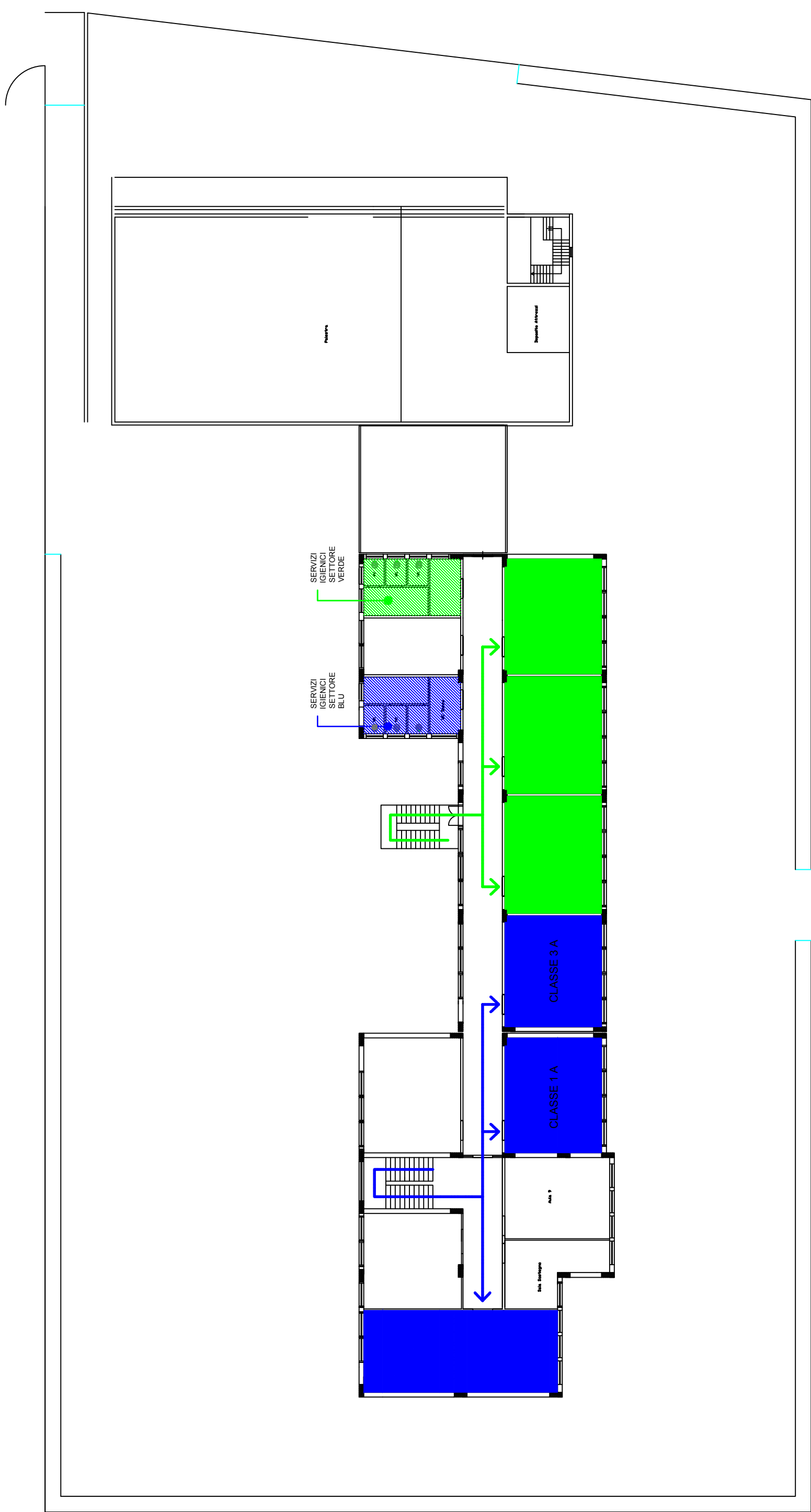

Piano Primo