



ISTITUTO COMPRENSIVO G. LA PIRA – D. GENTILUOMO MESSINA
Via Gerobino Pilli - Camaro - Messina tel. 090/673223
C.F. 97093530836 - e -mail: meic864003@istruzione.it
Sito web: www.iclapiragentiluomo.edu.it Pec: meic864003@pec.istruzione.it



GRIGLIA DI PIANIFICAZIONE DEGLI SPAZI E ORGANIZZAZIONE DEI PLESSI RECANTE MISURE DI PREVENZIONE E CONTENIMENTO DELLA DIFFUSIONE DEL SARS-COV-2.

DENOMINAZIONE PLESSO SCOLASTICO:	PRIMARIA plesso "LA PIRA 3"
INDIRIZZO SEDE:	Via Controviale Tangenziale, Camaro S.Paolo - Messina
TEMPO SCUOLA:	<input type="checkbox"/> 25 ore <input type="checkbox"/> 27 ore <input type="checkbox"/> 30 ore <input checked="" type="checkbox"/> 40 ore
ORARIO DI FUNZIONAMENTO:	DALLE ORE 8.30 ALLE ORE 16.30
SETTORI DI INGRESSO/USCITA E LORO UBICAZIONE	<ul style="list-style-type: none">➤ COLORE SETTORE: GIALLO VIA (o altro): Spazio antistante il plesso e l'ingresso A➤ COLORE SETTORE: VERDE VIA (o altro): Spazio antistante il plesso e l'ingresso B➤ COLORE SETTORE: AZZURRO VIA (o altro): Spazio antistante il plesso e l'ingresso C
N° CLASSI/SEZIONI PER OGNI SETTORE:	<ul style="list-style-type: none">➤ COLORE SETTORE: GIALLO - N° CLASSI/SEZIONI: 3➤ COLORE SETTORE: VERDE - N° CLASSI/SEZIONI: 3➤ COLORE SETTORE: AZZURRO - N° CLASSI/SEZIONI: 3
ORARIO INGRESSI PER SETTORI:	<ul style="list-style-type: none">➤ COLORE SETTORE: GIALLO - ORARIO: 08.30 (Ingresso A) CLASSI/SEZIONI: IIA - II B - III A➤ COLORE SETTORE: VERDE - ORARIO: 08.30 (Ingresso B) CLASSI/SEZIONI: IV A - IVB - V A➤ COLORE SETTORE: AZZURRO - ORARIO: 08.30 (Ingresso C) CLASSI/SEZIONI: V A➤ COLORE SETTORE: AZZURRO - ORARIO: 08.45 (Ingresso C) CLASSI/SEZIONI: I A - I B

ORARIO USCITE PER SETTORI:	<ul style="list-style-type: none"> ➤ COLORE SETTORE: GIALLO - ORARIO: 16.30 (Ingresso A) CLASSI/SEZIONI: II A - II B – III A ➤ COLORE SETTORE: VERDE - ORARIO: 16.30 (Ingresso B) CLASSI/SEZIONI: IV A – IVB - V A ➤ COLORE SETTORE: AZZURRO - ORARIO: 16.30 (Ingresso C) CLASSI/SEZIONI: V A ➤ COLORE SETTORE: AZZURRO - ORARIO: 16.20 (Ingresso C) CLASSI/SEZIONI: I A – I B
PRESENZA DI BAGNI SUDDIVISI PER SETTORE:	<input checked="" type="checkbox"/> SI <input type="checkbox"/> NO
PRESENZA DI UN AMBULATORIO (adibita ad "Aula Covid")	<input checked="" type="checkbox"/> SI <input type="checkbox"/> NO
PRESENZA DI AULA DIGITALE	<input type="checkbox"/> SI <input checked="" type="checkbox"/> NO
PRESENZA DI STRUMENTI MULTIMEDIALI	<ul style="list-style-type: none"> ➤ N° LIM = 4 ➤ N° PC = 9 ➤ N° TABLET = 0
PRESENZA DI PALESTRA	<input type="checkbox"/> SI <input checked="" type="checkbox"/> NO
PRESENZA DI BIBLIOTECA	<input type="checkbox"/> SI <input checked="" type="checkbox"/> NO
PRESENZA LOCALI MENSA	<p><input checked="" type="checkbox"/> SI <input type="checkbox"/> NO</p> <p>(con turni da valutare successivamente).</p> <ul style="list-style-type: none"> ➤ I° TURNO: DALLE ORE _____ ALLE ORE _____ CLASSI/SEZIONI: _____ ➤ II° TURNO: DALLE ORE _____ ALLE ORE _____ CLASSI/SEZIONI: _____
PRESENZA DI SPAZI APERTI	<input checked="" type="checkbox"/> SI <input type="checkbox"/> NO

N.B. Per individuare i settori di ingresso/uscita delle singole classi/sezioni allegare la planimetria di plesso.

MESSINA, 14/09/2020

RESP. DI PLESSO: INS. GRAZIA GRAVAGNO

ISTITUTO COMPRENSIVO "LA PIRA - GENTILUOMO"
 SCUOLA PRIMARIA "LA PIRA 3"
 MESSINA

PIANO EVACUAZIONE
 PIANO TERRA

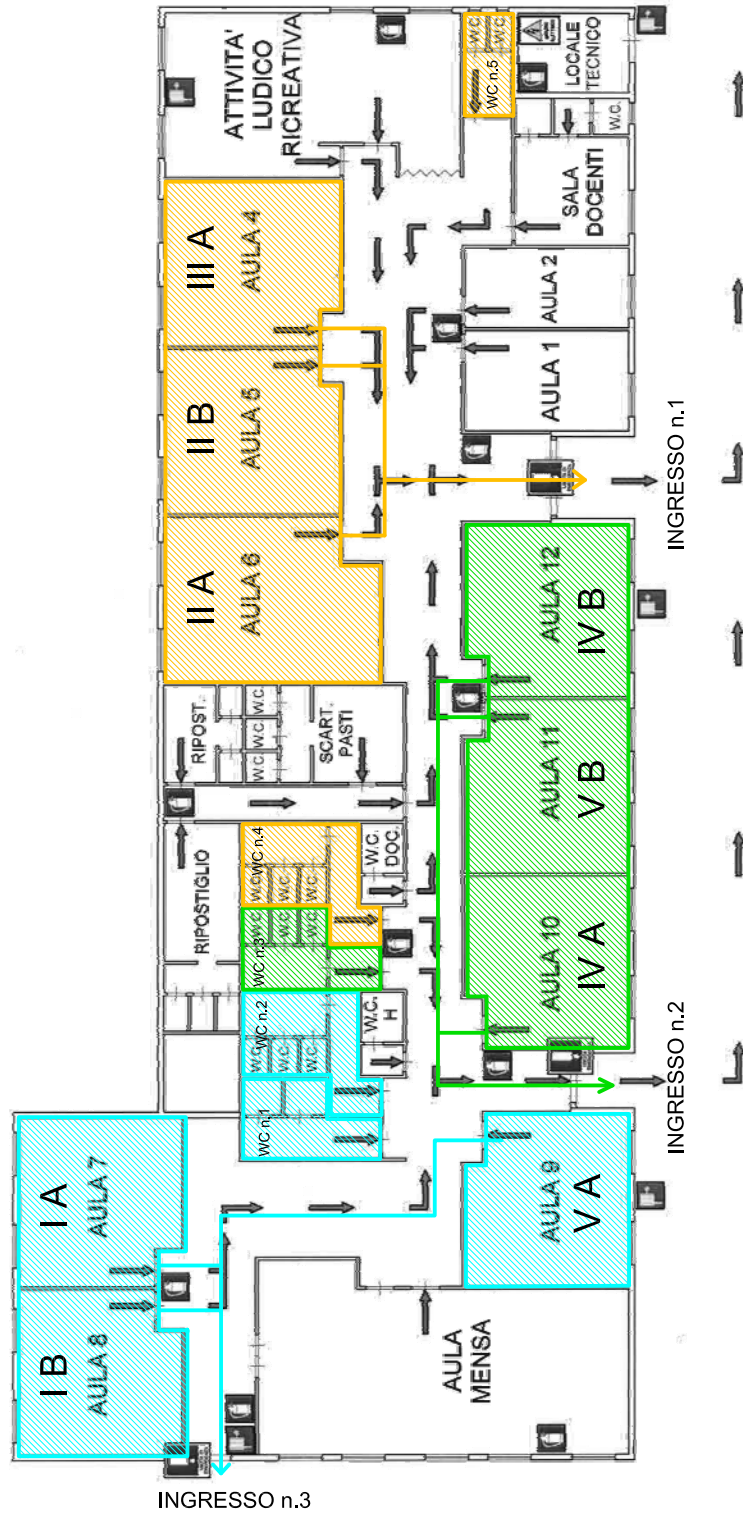

LEGENDA

	PUNTO DI RACCOLTA
	ESTINTORE
	IDRANTE
	USCITA DI EMERGENZA
	PRIMO SOCCORSO
	QUADRO ELETTRICO

LEGENDA (WC)

	WC N.1 = CLASSE I°A - I°B (MeF)
	WC N.2 = CLASSE V°A (MeF)
	WC N.3 = CLASSE IV°A - IV°B (MeF)
	WC N.4 = CLASSE II°A - II°B (MeF)
	WC N.5 = CLASSE III°A (MeF)

RSPP: ing. Maria Muscarò